COMUNE DI CERVIA

PROVINCIA DI RAVENNA

SETTORE LL.PP.

OGGETTO

AMPLIAMENTO CANILE COMUNALE SISTEMAZIONE E COMPLETAMENTO AREA ESTERNA DI PERTINENZA

PROGETTISTA
Ing. Daniele Sirri

RESPONSABILE DEL PROCEDIMENTO
Geom. Maria Adinolfi

PROGETTO DEFINITIVO ED ESECUTIVO

ELABORATO
TAV. 2.6

TITOLO

PROGETTO
- EDIFICIO ACCETTAZIONE
- BOX QUARANTENA
- BOX CANILE
- EDIFICIO DEPOSITO

DATA	ORDINATO	REALIZZATO
AGOSTO 2004		NO☐ NO☐
CODICE PROGETTO	PERSONE ARCHIVIO	SCALA 1 : 100

N°	DATA	REVISIONE - DESCRIZIONE	SCALA	N°	DATA	REVISIONE - DESCRIZIONE	SCALA
A				A			
A				A			
A				A			
A				A			

EDIFICIO ACCETTAZIONE

SUPER. COPERTA [7.50 x 8.00] = mq. 59.40
VOLUME [59.40 x h.m. 3.22] = mc. 190.05

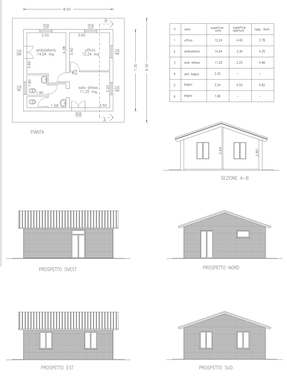

N°	vano	superficie vano	superficie aperture	rapp. Ruoli
1	ufficio	12.24	4.40	2.78
2	ambulatorio	14.24	3.20	4.25
3	sala ufficio	11.20	2.25	4.98
4	ant. bagno	3.35	-	-
5	bagno	3.24	0.55	4.92
6	bagno	1.80	-	-

BOX QUARANTENA

SUPER. COPERTA [10.24 x 10.18] = mq. 102.40
VOLUME [10.24 x 1.96 x h.m. 2.24] = 2 x [10.24 x 1.96 x h.m. 2.94] = mc. 147.92

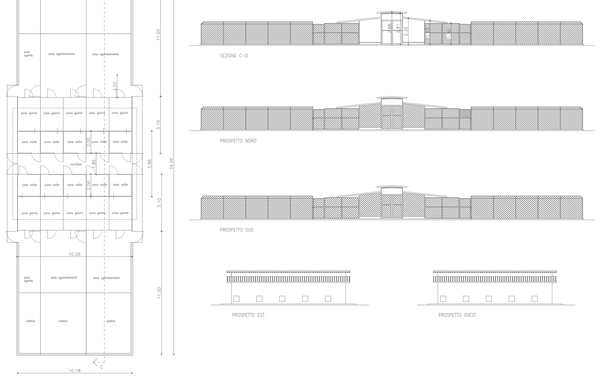

BOX CANILE

SUPER. COPERTA [20.48 x 10.18] = mq. 204.80
VOLUME [20.48 x 1.96 x h.m. 2.24] = 2 x [20.48 x 1.96 x h.m. 2.94] = mc. 294.02

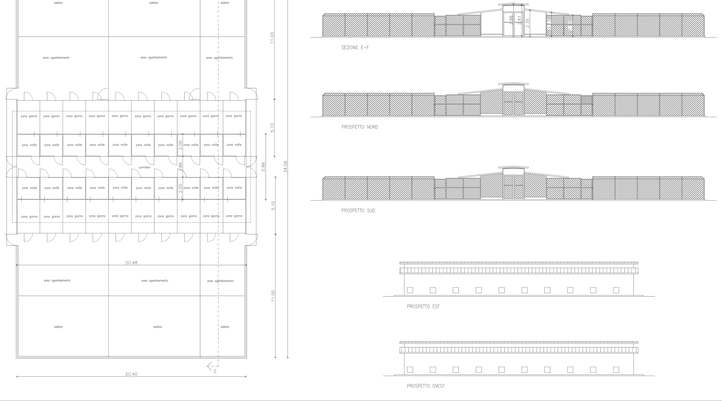

EDIFICIO DEPOSITO
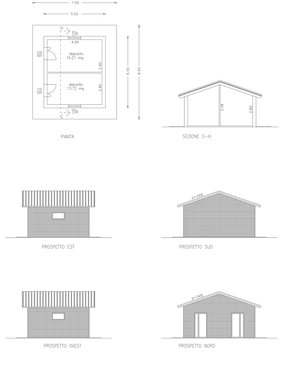
SUPER. COPERTA [5.50 x 4.40] = mq. 25.20
VOLUME [25.20 x h.m. 3.14] = mc. 110.52