

MODULARIO  
a.f.f. n. 487



MINISTERO DELLE FINANZE  
DIPARTIMENTO DEL TERRITORIO  
**CATASTO EDILIZIO URBANO** (RDL 13-4-1939, n. 652)

MOD. 911 (CEU)

LIRE  
200

Planimetria di u.i.u. in Comune di.....**CERVIA**..... via .....**VIA A. RESSI**..... civ.....**4**.....

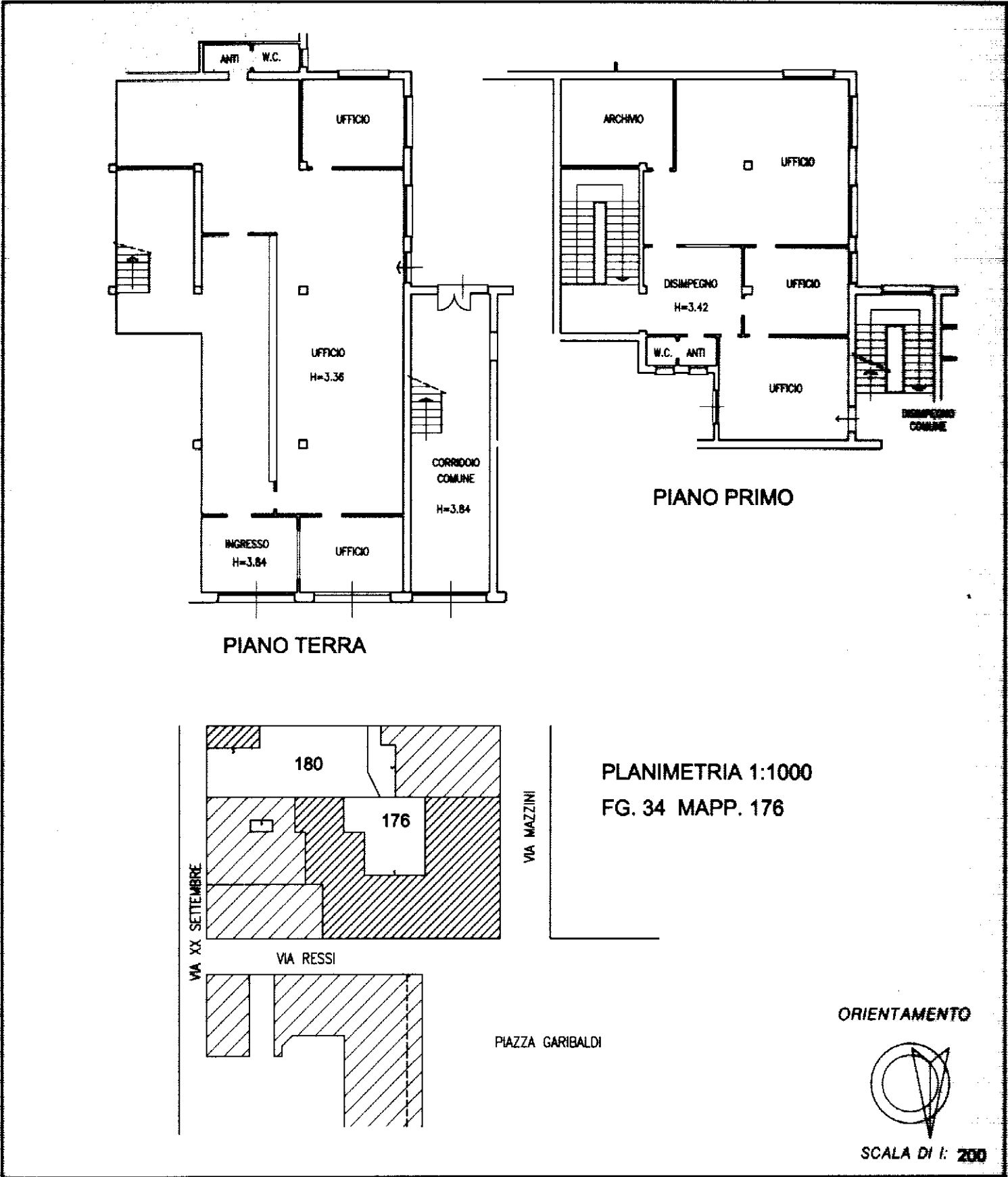

Scale - Impianto Poligrafico e Zona della Stam. - P.V.

Dichiarazione di N.C. ☐  
Denuncia di variazione ☒

Identificativi catastali  
F. **34**  
n. **176** sub. **2**

Compilata dal .....  
(Titolo, cognome e nome)  
**INGEGNERE FOCAGGIA LUIGI**  
Iscritto all'albo de **INGEGNERI**  
della provincia di **RAVENNA** n. **73**  
data **12 DIC 2019** Firma *[Firma]*

RISERVATO ALL'UFFICIO

MODULARIO  
a r. n. 467



MINISTERO DELLE FINANZE  
DIPARTIMENTO DEL TERRITORIO

**CATASTO EDILIZIO URBANO** (RDL 13-4-1939, n. 652)

MOD. **EN** (CEU)

LIRE  
**200**

Planimetria di u.i.u. in Comune di **CERVIA** via **CORSO MAZZINI** civ. **40**

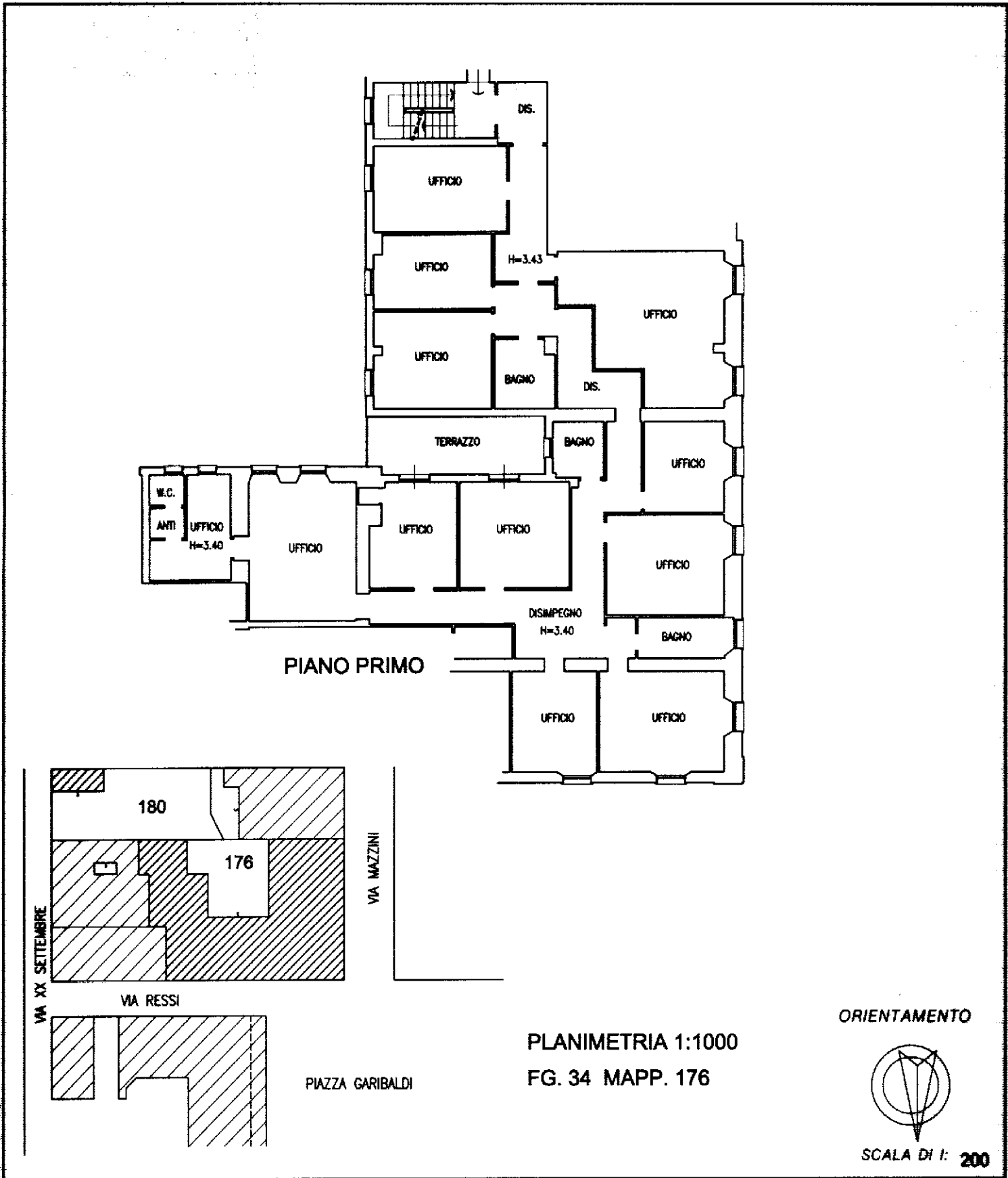

Dichiarazione di N.C. <input type="checkbox"/> Denuncia di variazione <input checked="" type="checkbox"/>	Compilata dal <input type="text"/> (Titolo, cognome e nome) <b>INGEGNERE FOCACCIA LUIGI</b>	RISERVATO ALL'UFFICIO
Identificativi catastali F. <b>34</b> n. <b>176</b> sub. <b>22</b>	Iscritto all'albo de <b>INGEGNERI</b> della provincia di <b>RAVENNA</b> n. <b>73</b> data <b>12 DIC 2000</b> Firma <i>[Signature]</i>	

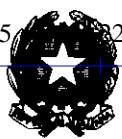

MINISTERO DELLE FINANZE

DIREZIONE GENERALE DEL CATASTO E DEI SERVIZI TECNICI ERARIALI

# NUOVO CATASTO EDILIZIO URBANO

(R. DECRETO-LEGGE 13 APRILE 1939, N. 652)

Lire  
20

Planimetria dell'immobile situato nel Comune di Cervia Via Mazzini  
Ditta Opera Pia "Scuola Materna" S. Giuseppe  
Allegata alla dichiarazione presentata all'Ufficio Tecnico Erariale di Ravenna

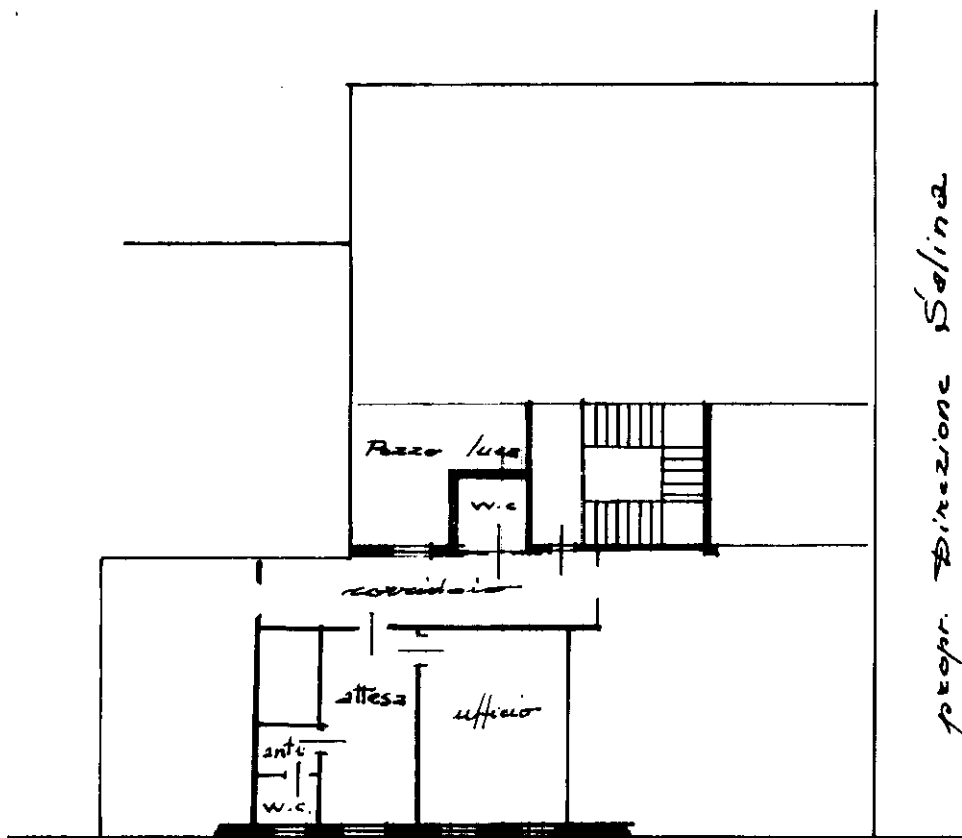

1° piano  
H = 3.47

Via Mazzini

ORIENTAMENTO

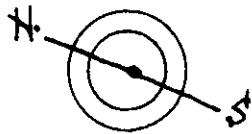

SCALA DI 1:200

SPAZIO RISERVATO PER LE ANNOTAZIONI D'UFFICIO

DATA  
PROT. N°  
1166 P. 41  
66

24/11/66



Compilata dal perito Giulio Rossi  
(Titolo, nome e cognome del tecnico)

Iscritto all'Albo dei periti n° 158  
della Provincia di Ravenna

DATA 5 giugno 1965

Firma: Giulio Rossi

ISTITUTO POLIGRAFICO DELLO STATO

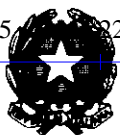

MINISTERO DELLE FINANZE

DIREZIONE GENERALE DEL CATASTO E DEI SERVIZI TECNICI ERARIALI

Lire  
20

# 97 NUOVO CATASTO EDILIZIO URBANO

(R. DECRETO-LEGGE 13 APRILE 1939, N. 652)

Planimetria dell'immobile situato nel Comune di Cervia Via Mazzini  
Ditta Opera Pia Scuola Materna "S. Giuseppe"  
Allegata alla dichiarazione presentata all'Ufficio Tecnico Erariale di Ravenna

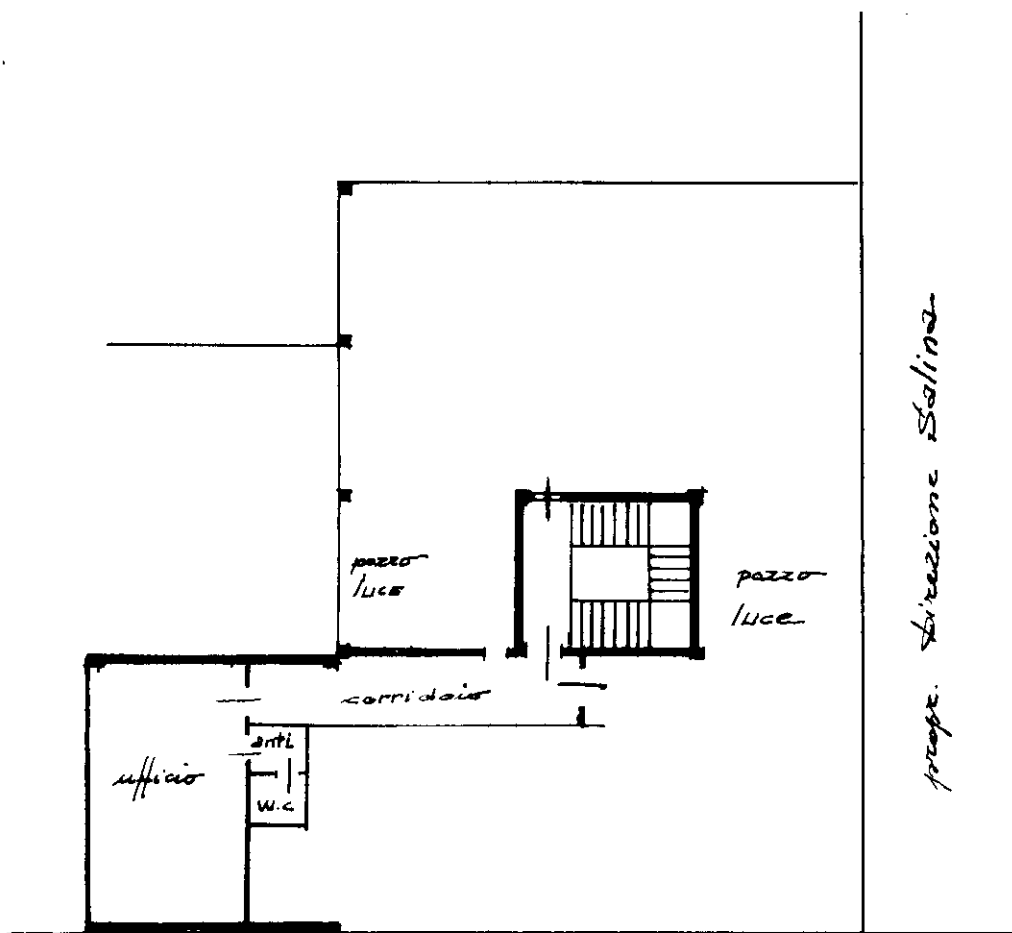

1° piano  
H = 3,47

VIA MAZZINI

ORIENTAMENTO

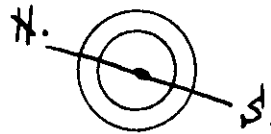

SCALA DI 1:200

SPAZIO RISERVATO PER LE ANNOTAZIONI D'UFFICIO

DATA  
PROT. N°

1164  
P. 41  
66

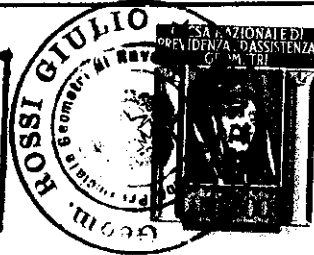
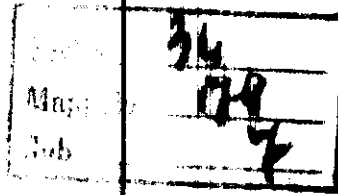

Compilata dal geom. Giulio Rossi  
(Titolo, nome e cognome del tecnico)

Iscritto all'Albo dei geometri n° 158  
della Provincia di Ravenna

DATA 5 giugno 1965

Firma: Geom. Giulio Rossi



103 NUOVO CATASTO EDILIZIO URBANO

(R. DECRETO-LEGGE 13 APRILE 1939, N. 652)

Planimetria dell'immobile situato nel Comune di Cervia Via Mazzini

Ditta Opera Pia "Scuola Materna" S. Giuseppe

Allegata alla dichiarazione presentata all'Ufficio Tecnico Erariale di Ravenna

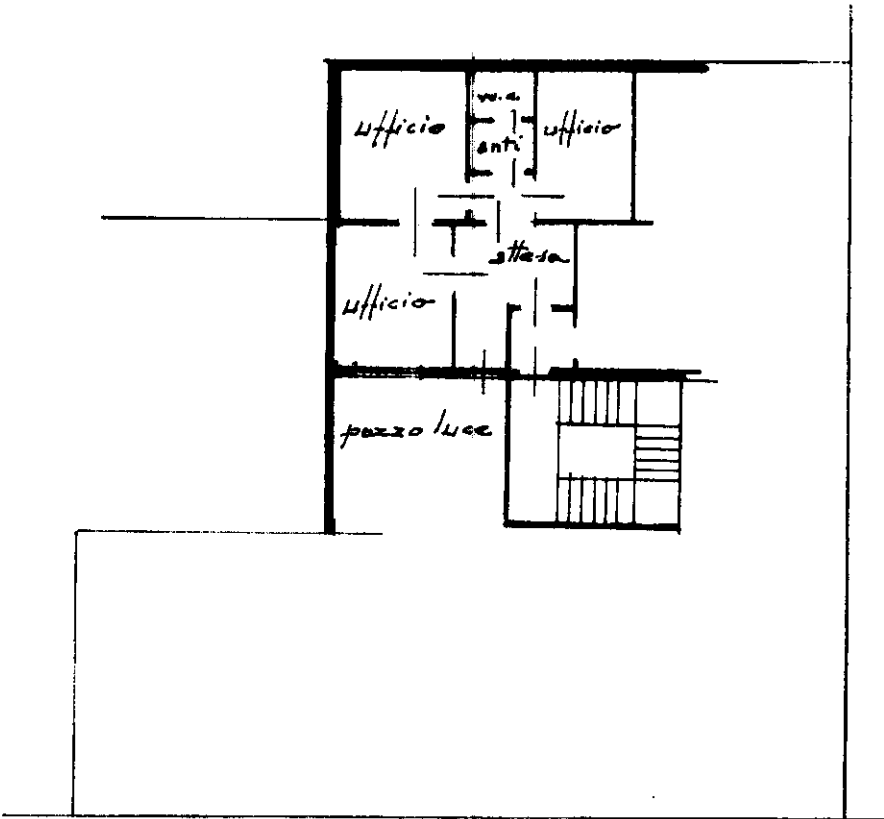

1° piano  
H = 3.60

Via Mazzini

ORIENTAMENTO

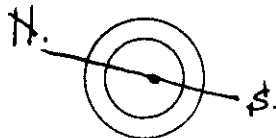

SCALA DI 1:200

SPAZIO RISERVATO PER LE ANNOTAZIONI D'UFFICIO

DATA  
PROT. N°

1162  
66  
P. 41

34  
179  
8



Compilata dal geom. Giulio Rossi  
(Titolo, nome e cognome del tecnico)

Iscritto all'Albo dei geometri n° 158  
della Provincia di Ravenna

DATA 5 giugno 1965

Firma: Geom. Giulio Rossi

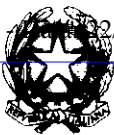

MINISTERO DELLE FINANZE

DIREZIONE GENERALE DEL CATASTO E DEI SERVIZI TECNICI ERARIALI

Lire  
20

# 106 NUOVO CATASTO EDILIZIO URBANO

(R. DECRETO-LEGGE 13 APRILE 1939, N. 652)

Planimetria dell'immobile situato nel Comune di Cervia Via Mazzini  
Ditta Opera Pia "Scuola Materna" S. Giuseppe  
Allegata alla dichiarazione presentata all'Ufficio Tecnico Erariale di Ravenna

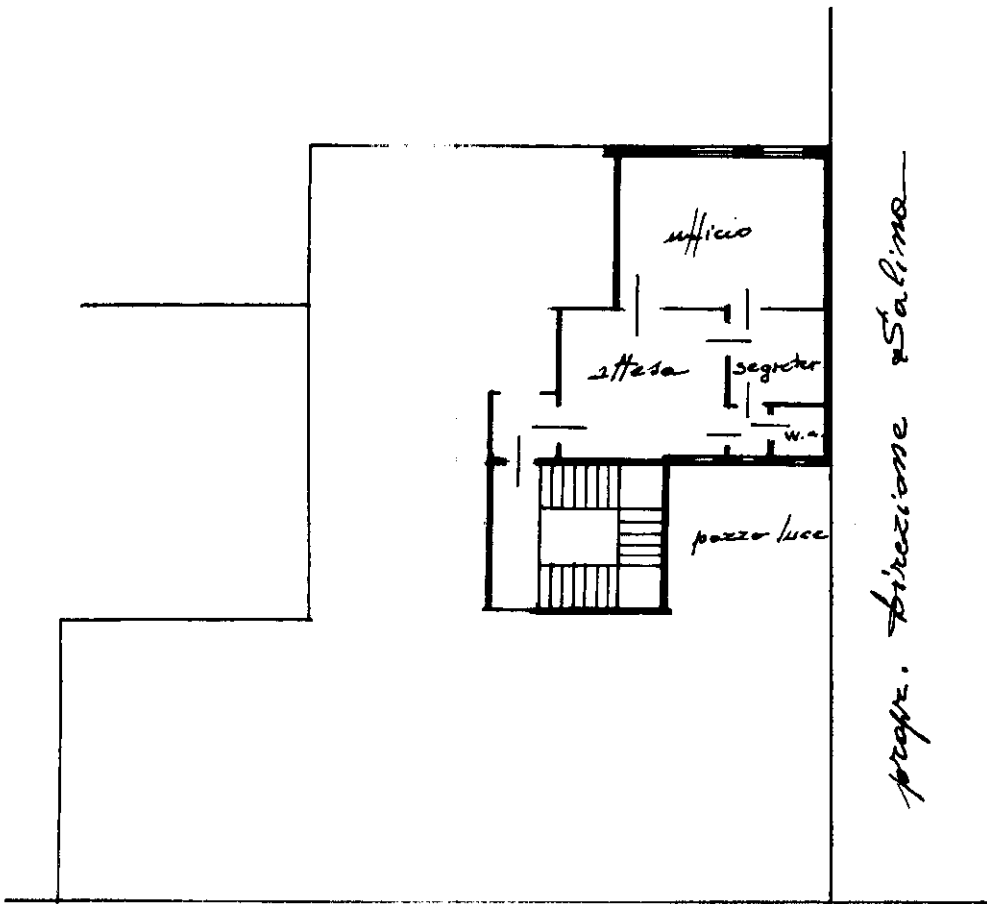

prop. direzione Salina

1° piano  
H = 3.60

Via Mazzini

ORIENTAMENTO

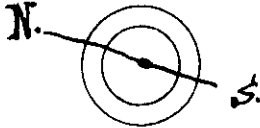

SCALA DI 1:200

SPAZIO RISERVATO PER LE ANNOTAZIONI D'UFFICIO

DATA  
PROT. N°

1168  
P. 66  
P. 41

34
75
9



Compilata dal geom. Giulio Rotti  
(Titolo, nome e cognome del tecnico)

Iscritto all'Albo dei geometri (158)  
della Provincia di Ravenna

DATA 5 giugno 1965

Firma: Georgio Rotti



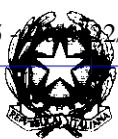

MINISTERO DELLE FINANZE

DIREZIONE GENERALE DEL CATASTO E DEI SERVIZI TECNICI ERARIALI

# NUOVO CATASTO EDILIZIO URBANO

(R. DECRETO-LEGGE 13 APRILE 1939, N. 652)

Lire  
20

105  
Planimetria dell'immobile situato nel Comune di Cervia Via Mazzini  
Ditta Opera Pia "Scuola Materna" S. Giuseppe  
Allegata alla dichiarazione presentata all'Ufficio Tecnico Erariale di Ravenna

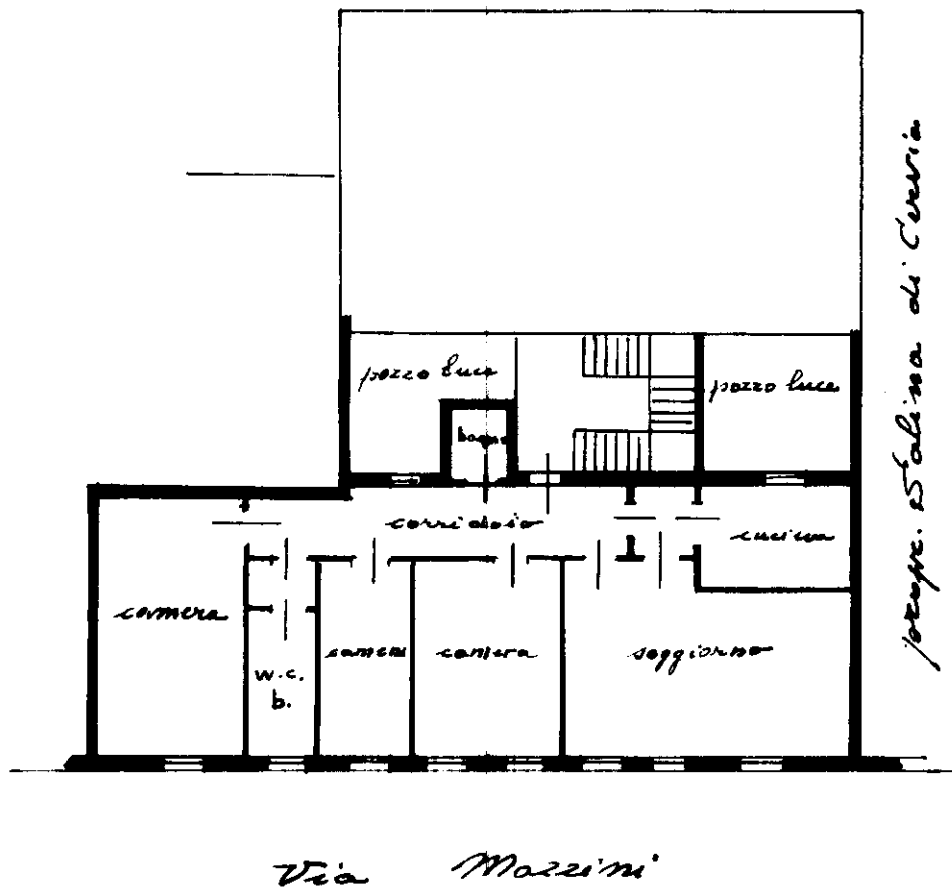

2° piano:  
H = 3.47

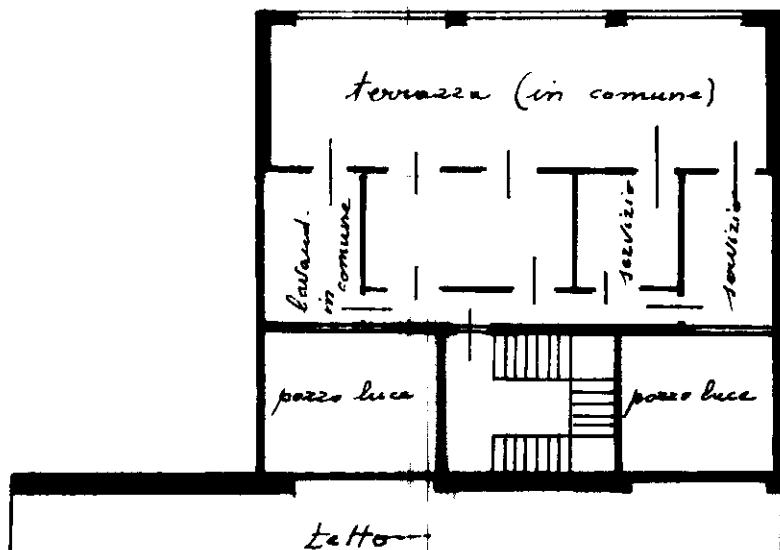

piano attico:  
H = 2.73



SPAZIO RISERVATO PER LE ANNOTAZIONI D'UFFICIO

DATA  
PROT. N°

P. 41

34  
179  
10

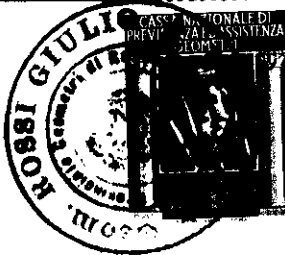

Compilata dal geom. Giulio Rossi  
(Titolo, nome e cognome del tecnico)

Iscritto all'Albo dei geometri n° 158  
della Provincia di Ravenna

DATA 5 giugno 1965

Firma: Giulio Rossi

ISTITUTO POLIGRAFICO DELLO STATO

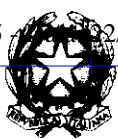

MINISTERO DELLE FINANZE

DIREZIONE GENERALE DEL CATASTO E DEI SERVIZI TECNICI ERARIALI

Lire  
20

# 106 NUOVO CATASTO EDILIZIO URBANO

(R. DECRETO-LEGGE 13 APRILE 1939, N. 652)

Planimetria dell'immobile situato nel Comune di Cervia Via Mazzini  
Ditta Opera Pia: "Scuola Materna" S. Giuseppe  
Allegata alla dichiarazione presentata all'Ufficio Tecnico Erariale di Ravenna

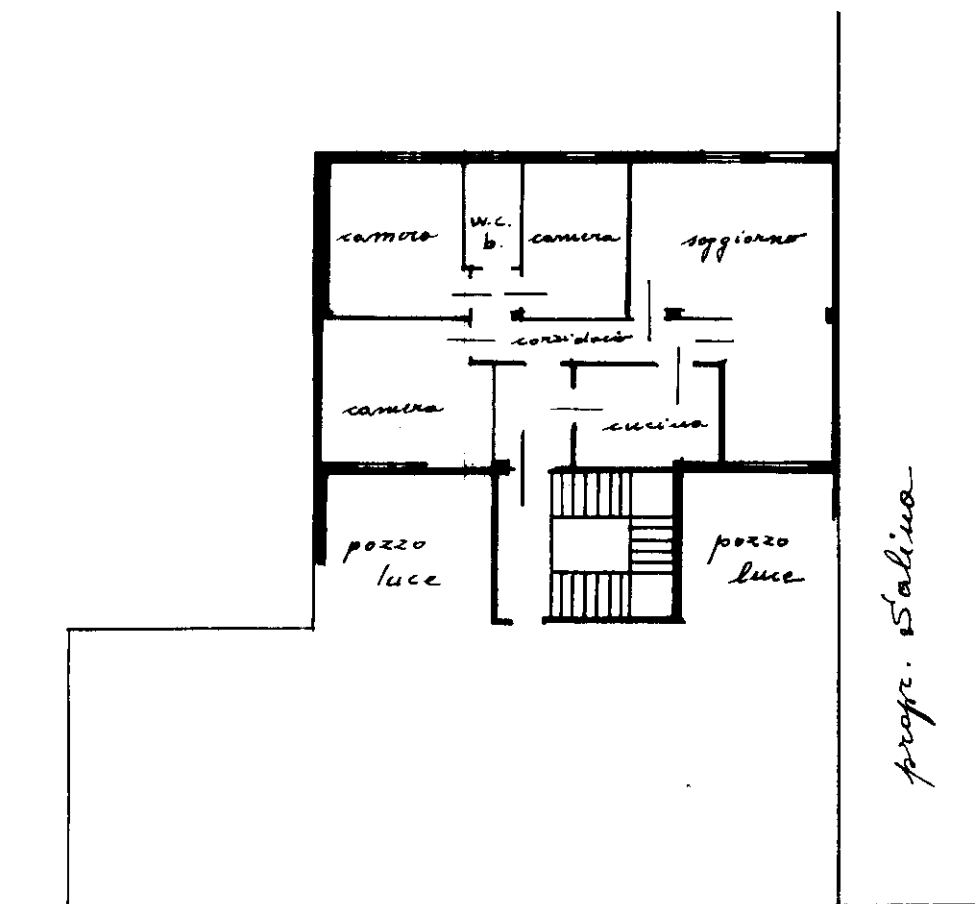

2° piano  
H = 3.60

Via Mazzini

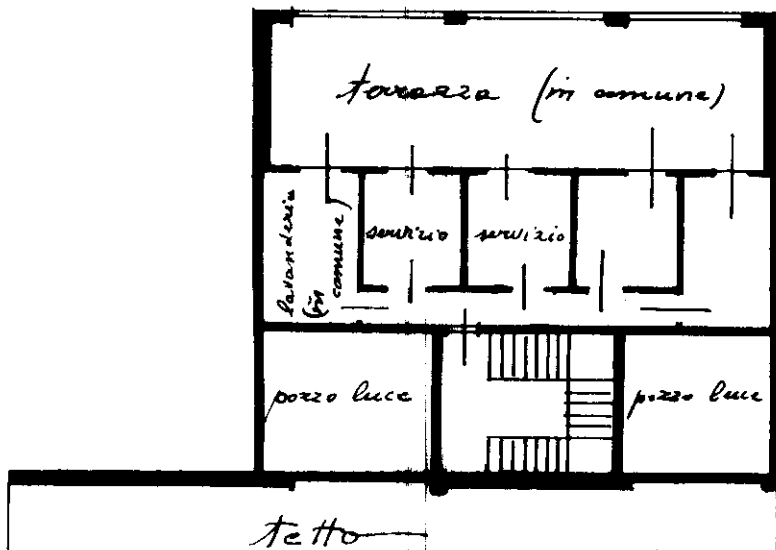

piano attico:  
H = 2.73

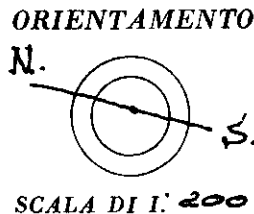

SPAZIO RISERVATO PER LE ANNOTAZIONI D'UFFICIO

Compilata dal geom. Giulio Rossi  
(Titolo, nome e cognome del tecnico)

Iscritto all'Albo dei geometri (158)  
della Provincia di Ravenna

DATA 5 giugno 1965

Firma: Giulio Rossi

DATA  
PROT. N°

Foglio  
Appalto

34  
179  
14



ISTITUTO POLIGRAFICO DELLO STATO





MINISTERO DELLE FINANZE

DIREZIONE GENERALE DEL CATASTO E DEI SERVIZI TECNICI ERARIALI

Lire  
20

# NUOVO CATASTO EDILIZIO URBANO

(R. DECRETO-LEGGE 13 APRILE 1939, N. 652)

Planimetria dell'immobile situato nel Comune di Cervia Via Mazzini  
Ditta Opera Pia "Scuola Materna" S. Giuseppe  
Allegata alla dichiarazione presentata all'Ufficio Tecnico Erariale di Ravenna

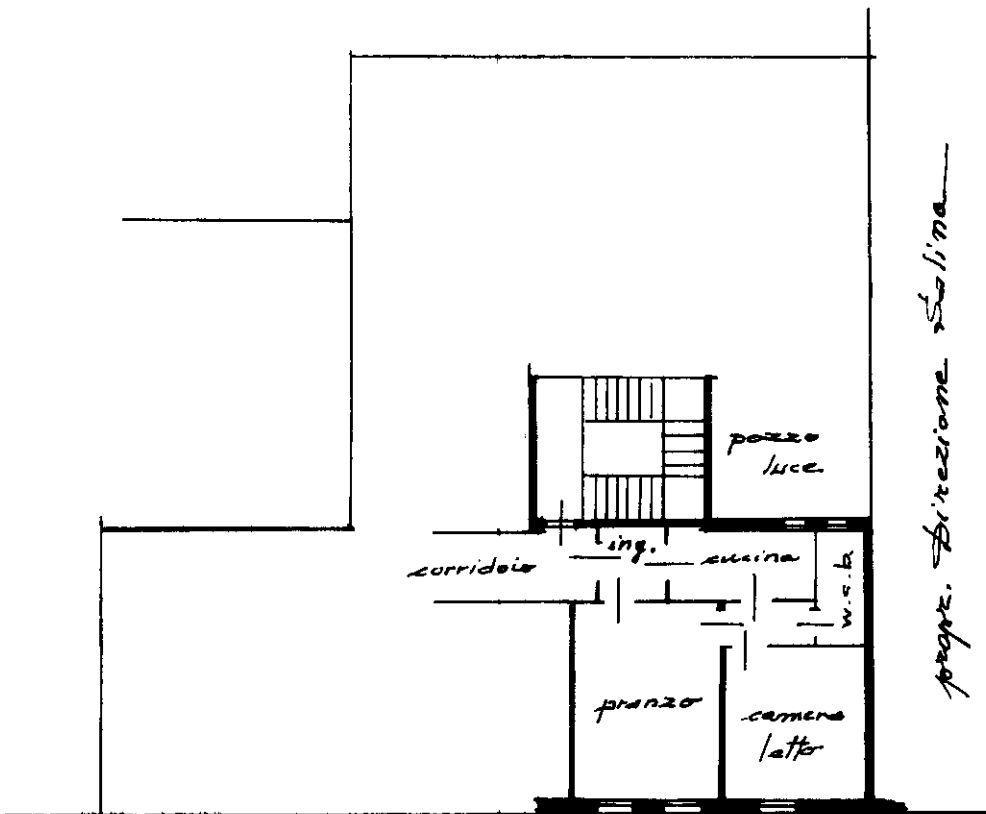

1° piano  
H = 3.47

Via Mazzini

ORIENTAMENTO

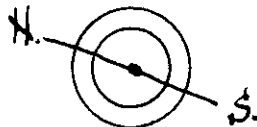

SCALA DI 1:200

SPAZIO RISERVATO PER LE ANNOTAZIONI D'UFFICIO

DATA  
PROT. N°

11/65  
66  
P. 41

34  
19  
5



Compilata dal geom. Giulio Rossi  
(Titolo, nome e cognome del tecnico)

Iscritto all'Albo dei geometri n° 158  
della Provincia di Ravenna

DATA 5 giugno 1965

Firma: Geom. Giulio Rossi