

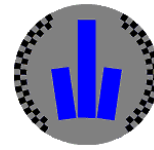

Comune di Cervia
Corpo Polizia Locale



Polizia Locale

Report Annuale

2021



20/01/2022

DOTAZIONE ORGANICA DEL CORPO E ORGANIZZAZIONE

<i>Personale tempo indeterminato</i>	51
<i>Personale Full Time</i>	47
<i>Personale Part Time</i>	4
<i>Personale fuori servizio</i>	4
<i>Personale effettivo</i>	45

Profili professionali	Personale in servizio
-----------------------	-----------------------

Comandante Vicario	1
Commissario Superiore	1
Ispettore Superiore	8
Ispettore Capo	2
Sovrintendente	9
Assistente Capo	6
Assistente Scelto	7
Assistente	7
Agente Scelto	8
Agente	2
Totale	51



Personale Amministrativo P.M.	1
-------------------------------	---

DISTRIBUZIONE DEL PERSONALE:

Uomini	24	47 %
Donne	27	53 %
Totale	51	100 %

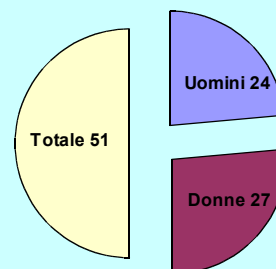

PERSONALE TEMPO DETERMINATO STAGIONE ESTIVA

Effettivi in servizio, di cui	25
<i>in servizio dal 15/4/2021</i>	12
<i>in servizio dal 1/5/2021</i>	1
<i>in servizio dal 11/6/2021</i>	7
<i>in servizio dal 21/6/2021</i>	1
<i>in servizio dal 28/6/2021</i>	4

ORGANIGRAMMA

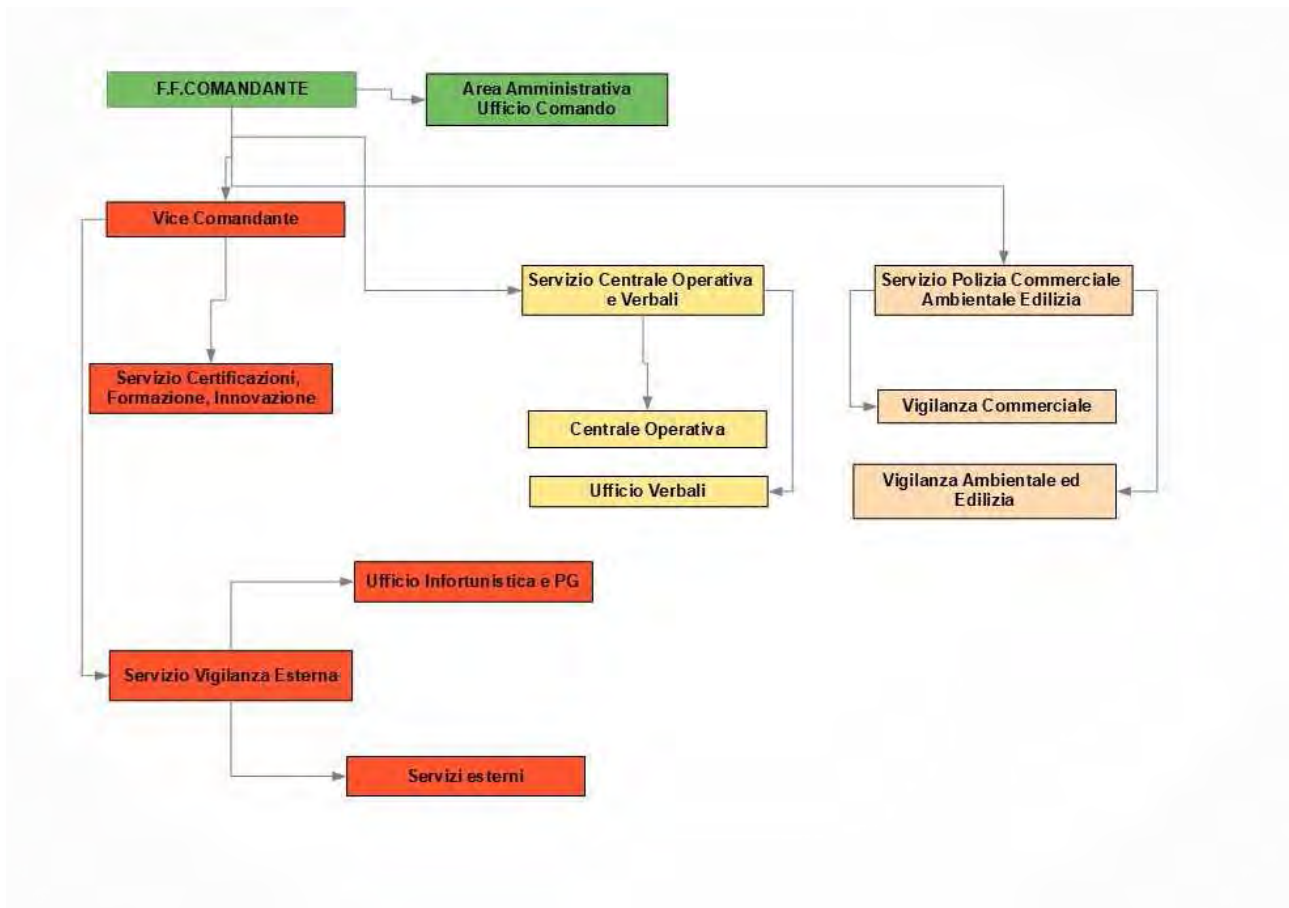

SICUREZZA DELLA CIRCOLAZIONE STRADALE

VIOLAZIONI C.D.S. ACCERTATE: 55.338

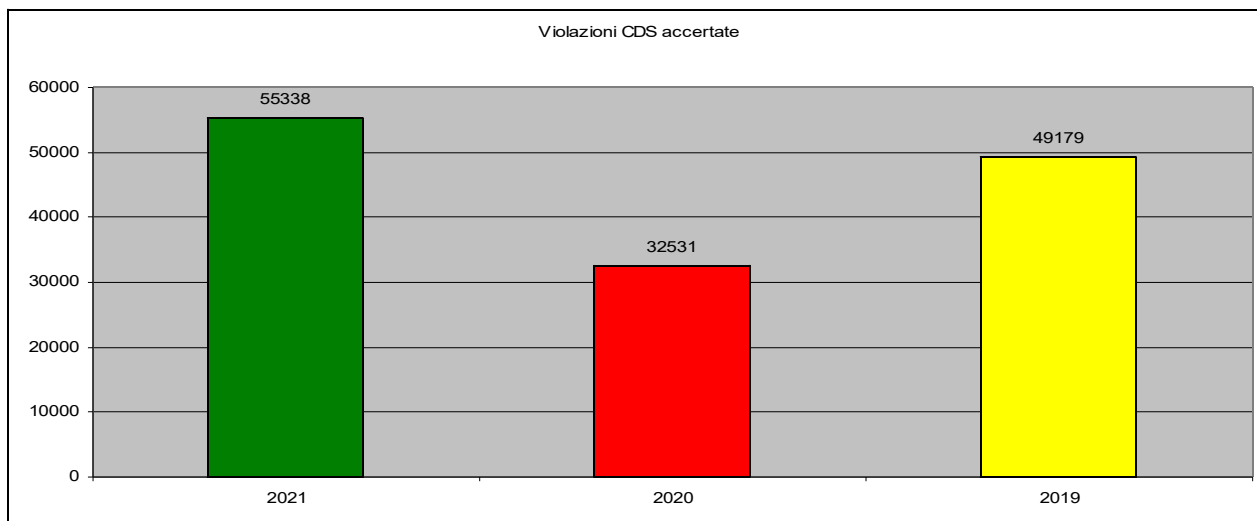

SICUREZZA STRADALE - PRINCIPALI VIOLAZIONI



<i>Sosta Vietata</i>	6784
<i>ART. 126 bis (omessa comunicazione dati conducente)</i>	1102
<i>ART. 186 (stato di ebbrezza alcolica)</i>	22
<i>ART. 187 (stato di ebbrezza da sostanze stupefacenti)</i>	4
<i>ART. 189 (omissione di soccorso in incidente stradale)</i>	8
<i>ART.193 (mancanza assicurazione)</i>	20
<i>ART. 145 (omessa precedenza)</i>	42
<i>ART. 173 (uso telefono alla guida)</i>	48
<i>ART. 116 (guida senza patente)</i>	10

VIOLAZIONI ACCERTATE CON APPARATI AUTOMATICI

Accessi Zona Traffico Limitato 1634

Violazioni limiti di velocità 38077

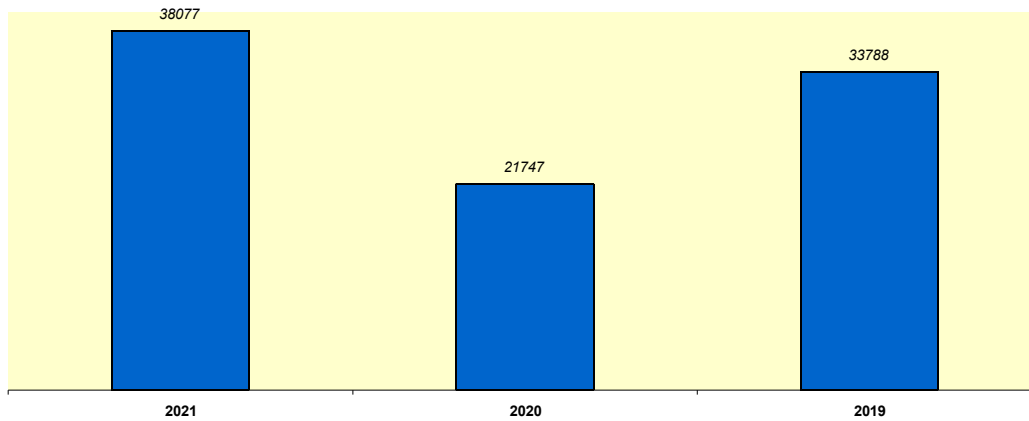
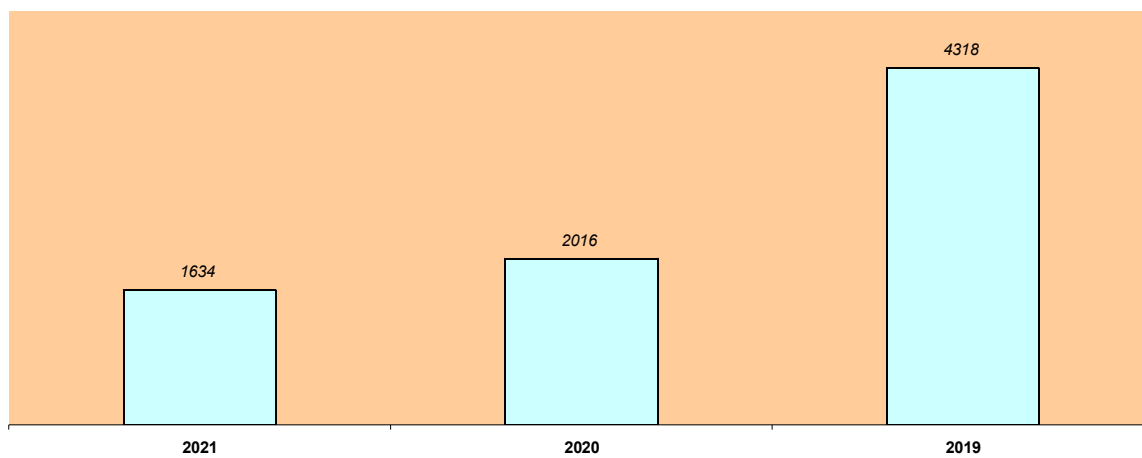
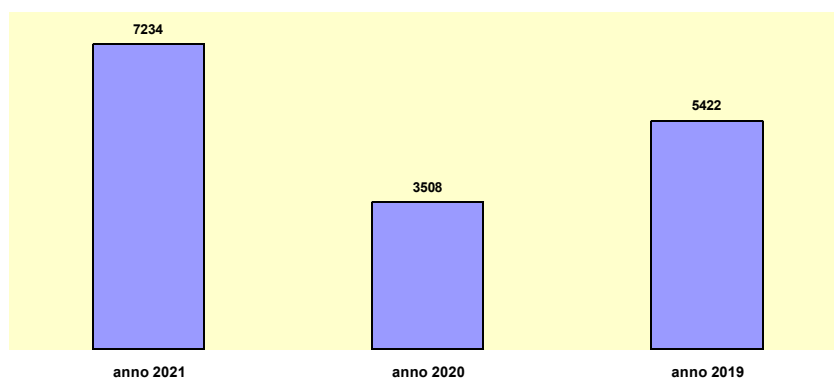
Violazioni art. 142 accertate**Violazioni ZTL accertate****VIOLAZIONI ACCERTATE DAGLI AUSILIARI DELLA SOSTA**

SANZIONI ACCESSORIE

<i>Carte circolazione ritirate</i>	7
<i>Fermi amministrativi veicoli</i>	13
<i>Patenti ritirate</i>	23
<i>Rimozioni veicoli</i>	524
<i>Sequestri amministrativi veicoli</i>	68
<i>Violazioni CdS con decurtazione di punti</i>	9758
<i>Punti patente decurtati</i>	30573

**PUNTI PATENTE DECURTATI - RIPARTIZIONE PER PRINCIPALI VIOLAZIONI**

articoli	viola z.	punti	articoli	viola z.
Art. 141 - Velocità	13	65	Art. 171 – uso del casco	3
Art. 142 – Limiti di velocità	9439	29253	Art. 172 – Uso cinture sicurezza e sistemi ritenuta	16
Art. 143 – circolazione contromano	6	24	Art. 173 – Uso apparecchi durante la guida	48
Art. 145 – Precedenza	29	162	Art. 186 – Guida sotto l'influenza dell'alcool	23
Art. 146 – Violazione segnaletica stradale	10	42	Art. 187 – Guida sotto influenza sostanze stupefacenti	4
Art. 147 – attraversamento passaggio livello con semaforo rosso	1	6	Art. 189 – comportamento in caso di incidente	8
Art. 148 – sorpasso vietato	3	19	Art. 191 – Comportamento nei confronti dei pedoni	1
Art. 154 – Manovre vietate	1	2	Art. 192 – inosservanza obblighi verso agenti polizia	4
Art. 158 – Divieto fermata e sosta	134	268	Art. 193 – Circolazione e sosta senza assicurazione	18

CONTENZIOSO

Ricorsi al Giudice di Pace ed al Prefetto (verbali impugnati) **948**

Percentuale ricorsi sul totale dei verbali **1,71 %**

INCIDENTI STRADALI

Incidenti stradali rilevati	168	<i>Tipologia veicolo</i>	<i>numero</i>
<i>di cui:</i>		Autovettura	175
con esito mortale	3	Autocarro-Autotreno	19
con feriti	108	Velocipede	50
senza feriti	57	Motoveicolo	37
		Ciclomotore	3
		Pedone	7
Interventi su incidenti conclusi con compilazione della constatazione amichevole (CID) tra le parti coinvolte	170		
Interventi per cadute accidentali e ostacoli sulla carreggiata	71		

Incidentalità nell'ultimo triennio



Altri dati:

segnalazioni agli uffici del Comune ed altri Enti	24
copie verbali di incidenti stradali rilasciate	374
segnalazioni SDI	194
accertamenti INPS - INAIL	18
segnalazioni a Prefettura e DTT	101
segnalazioni agli Uffici Territoriali del Lavoro	1
notizie di reato inoltrate all'Autorità Giudiziaria	29
di cui:	
- per guida in stato di ebbrezza	17
- per guida sotto l'effetto di sostanze stupefacenti	4
- per omissione di soccorso	1
- per lesioni personali stradali gravi o gravissime (Art. 590 bis C.P.)	4
- per omicidio stradale (Art. 589 bis C.P.)	3



POLIZIA GIUDIZIARIA

Pratiche istruite	68
Comunicazioni di notizia di reato	88
Querele o denunce assunte direttamente dall'Ufficio con invio dell'informativa all'Autorità Giudiziaria	23
Pratiche delegate dall'Autorità Giudiziaria	58
Sequestri penali eseguiti	3
Pratiche connesse al rinvenimento di veicoli rubati	6
Denunce di smarrimento	82
Pratiche a rilevanza penale riguardanti reati commessi da minori	1
Segnalazione all'A.G. per disagio minorile	5

ATTIVITÀ SUL TERRITORIO



Veicoli fermati e controllati nei posti di controllo fisso con verifica della carta di circolazione e della patente di guida	2179
Persone controllate	995
Servizi per controlli per esposti	285
Accertamenti anagrafici per cambio residenza	1573
Notifiche di atti	265
Trattamento Sanitario Obbligatorio / Accertamento Sanitario Obbligatorio	94
Servizi interforze	88
Servizi per ordine pubblico	121
Servizi per cerimonie ed eventi	25



EDILIZIA E AMBIENTE



Controlli di Polizia Edilizia e Ambiente	548
Segnalazioni al SUE in materia di edilizia ed ambiente	118
Violazione accertate	156
Controlli per veicoli abbandonati	25
Notizie di reato inoltrate all'Autorità Giudiziaria	38
Controlli con fotocamere ambientali per abbandono rifiuti	21
Aree controllate con fotocamere ambientali	17

ATTIVITÀ COMMERCIALI ED ARTIGIANALI

Controlli pubblici esercizi	450
Controlli esercizi di vicinato	200
Controlli ambulanti per fiere, mercato bisettimanale e mercati rionali	185
Controlli altre attività	350
Sequestri eseguiti per abusivismo commerciale itinerante	19
Violazioni accertate	19
Sequestri amministrativi sull'arenile	3
Sequestri amministrativi sul territorio	16
Rinvenimenti sull'arenile	2
Rinvenimenti sul territorio	12
Pattuglie impiegate (nel periodo estivo)	352



VIOLAZIONI AMMINISTRATIVE

Verbali di violazione a leggi, regolamenti e ordinanze	506
<i>Ordinanze sindacali</i>	259
<i>Normativa Covid-19</i>	83
<i>Abbandono rifiuti o conferimento non corretto</i>	25
<i>Regolamenti comunali</i>	144
<i>Leggi Nazionali</i>	37
<i>Leggi Regionali</i>	18
Verbali per violazioni Ordinanze antialcool	63
<i>consumo, detenzione/trasporto (consumatori)</i>	38
<i>vendita orario vietato - modalità di vendita (attività commerciali/artigianali)</i>	25
<i>Comunicazione Notizia di Reato</i>	2

CENTRALE OPERATIVA

Richieste di intervento 10.174*Attività più significative*

<i>Animali</i>	348
<i>Anomalia carreggiata</i>	154
<i>Circolazione stradale</i>	1402
<i>Danneggiamenti</i>	229
<i>Incidenti stradali</i>	341
<i>Interventi ambientali</i>	301
<i>Interventi pianificati</i>	2453
<i>Interventi pianificati controllo soste</i>	206
<i>Persona</i>	303
<i>Proprieta' privata Area incolta</i>	99
<i>Pubblici esercizi</i>	99
<i>Rumori</i>	205
<i>Scuole</i>	925
<i>Segnalazione</i>	1108
<i>Segnalazione Assembramento per Covid19</i>	130
<i>Segnalazione buca</i>	149
<i>Segnalazione COVID-19</i>	137
<i>Segnalazione Occupazione suolo pubblico</i>	57
<i>Segnalazione perdita acqua</i>	101
<i>Segnalazione Rifiuti</i>	153
<i>Verde pubblico</i>	92

VIDEOSORVEGLIANZA URBANA

74 TELECAMERE DI CONTESTO

20 TELECAMERE PER LETTURA TARGHE

DOVE SONO LE TELECAMERE

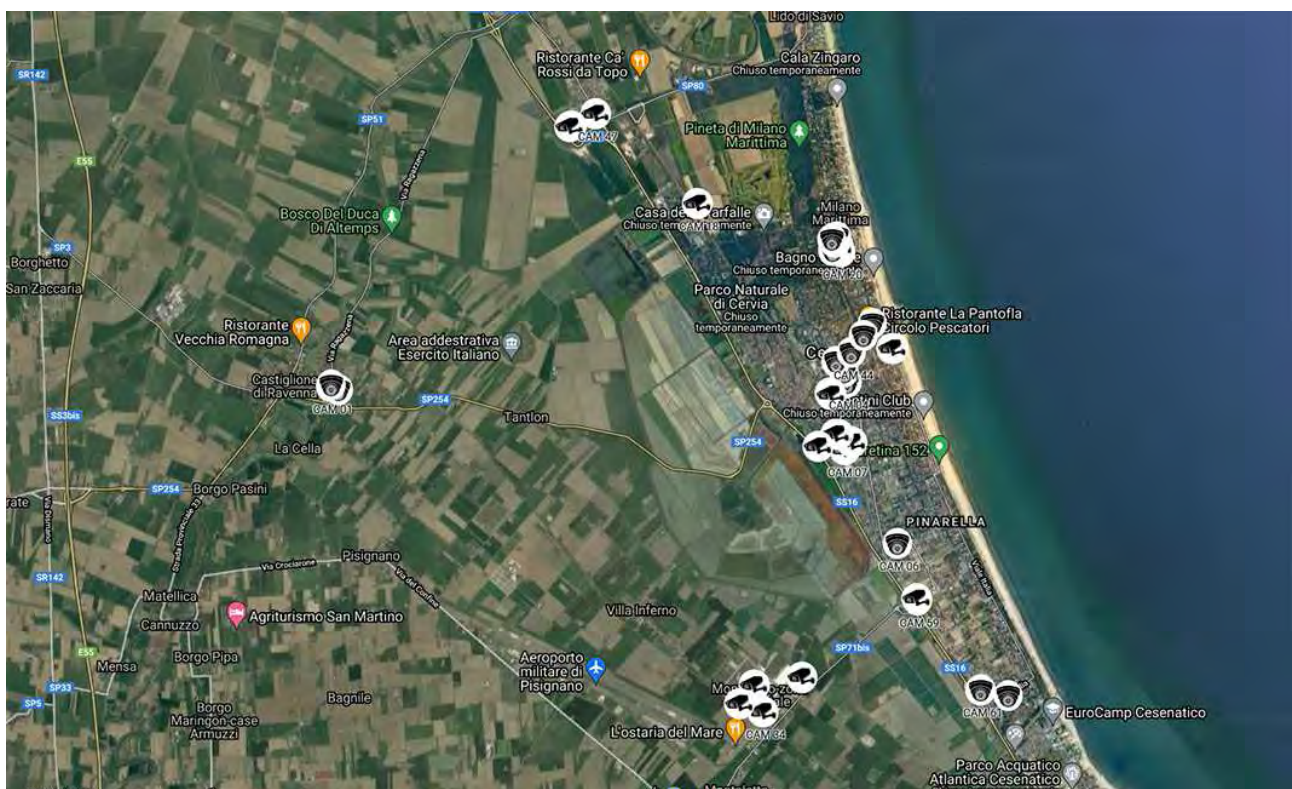

VEICOLI ED ATTREZZATURE

VEICOLI:

autoveicoli	12
fuoristrada	3
uffici mobili	2
motoveicoli	4
Segway	4
Biciclette	4



ATTREZZATURE E STRUMENTAZIONI:



Notebook	3
Tablet	21
Etilometri probatori	2
Etilometri pretest	3
Misuratori velocità	2
Apparati radio	101

ATTIVITA' DI VOLO CON DRONE

Attività di volo effettuate	8
A supporto infortunistica stradale	4
A supporto educazione alla legalità	3
Dimostrativo	1

