COMUNE DI CERVIA

Provincia di Ravenna

Settore Programmazione e Gestione del Territorio

EMAS GESTIONE AMBIENTALE VERIFICATA

Il Sindaco
Dott. Luca Coffari

L'Assessore all'Urbanistica
Arch. Natalino Giambi

Il Dirigente del Settore
Ing. Daniele Capitani

Il Servizio Urbanistica
Geom. Gianluca Magnani
Ing. Annalena Arfelli
Geom. Elena Taffagli
Arch. M. Laura Callegati
Nadia Nicolini

Adottato con DCC n. del
Approvato con DCC n. del

Quadro Conoscitivo

QC

Oggetto	Scala	Elaborato
Carta delle esondazioni storiche	**1:25.000**	**I4b**

Legenda

Confine comunale

Canale CER

Fiume Savio DBTR Regione Emilia Romagna

Canali Consorzio di Bonifica Romagna (agg. lug. 2016)

Tratti a cielo aperto

Tratti tombinati

Esondazioni storiche - Consorzio di Bonifica Romagna

Alluvioni ed allagamenti - agg. luglio 2016

Esondazioni storiche - Provincia di Ravenna
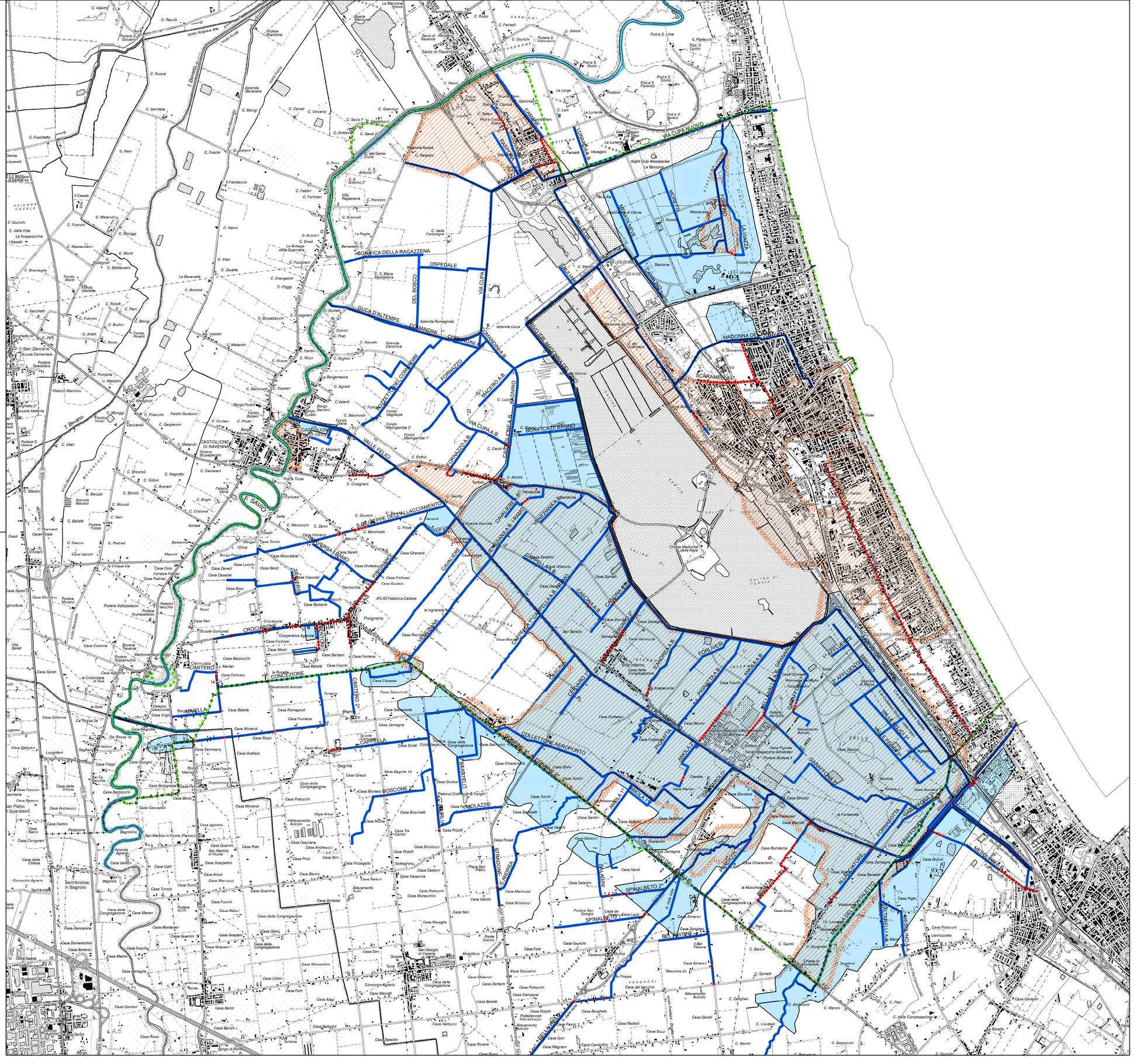
Alluvioni ed allagamenti
QC PTCP Provincia Ravenna
Piano di emergenza provinciale di protezione civile
Piano rischio idraulico - idrogeologico