

COMUNE DI CERVIA

Provincia di Ravenna

**PIANO PARTICOLAREGGIATO DI INIZIATIVA PRIVATA,
SOTTOSETTORE AD6,
VILLAGGIO DEI PESCATORI (ART. 22, ART. 37)
(PIANO DI RECUPERO DI INIZIATIVA PRIVATA)**

VARIANTE SPECIFICA - CENTRO STORICO

Adottata con D.C.C. n° 122 del 18.12.1997
Controdotta con D.C.C. n° 23 del 28.04.1999
Approvata con D.G.P. n° 1146 del 22.12.1999
Pubblicato sul B.U.R. n° 12 del 26.01.2000

proprietario e committente:
VENIERO VALLERANI
Viale Nazario Sauro n° 15 - 48015 Cervia (RA)
Tel.: 0544-978001
E-mail: studio@vallerani.it

progetto architettonico e
coordinamento generale
Arch. Veniero Vallerani
STUDIO VALLERANI
Viale Dei Mille n° 69 - 48015 Cervia (RA)
tel.: 0544-978001 fax.: 0544-440534
E-mail: studio@vallerani.it

RILIEVO PLANOALTIMETRICO (STATO DI FATTO)

protocollo	opera	fase	scale	data	tax.r.n°
	PROGETTO	Prog. def.	1:200	Febbraio 2013	7

PLANIMETRIA SCALA 1:200

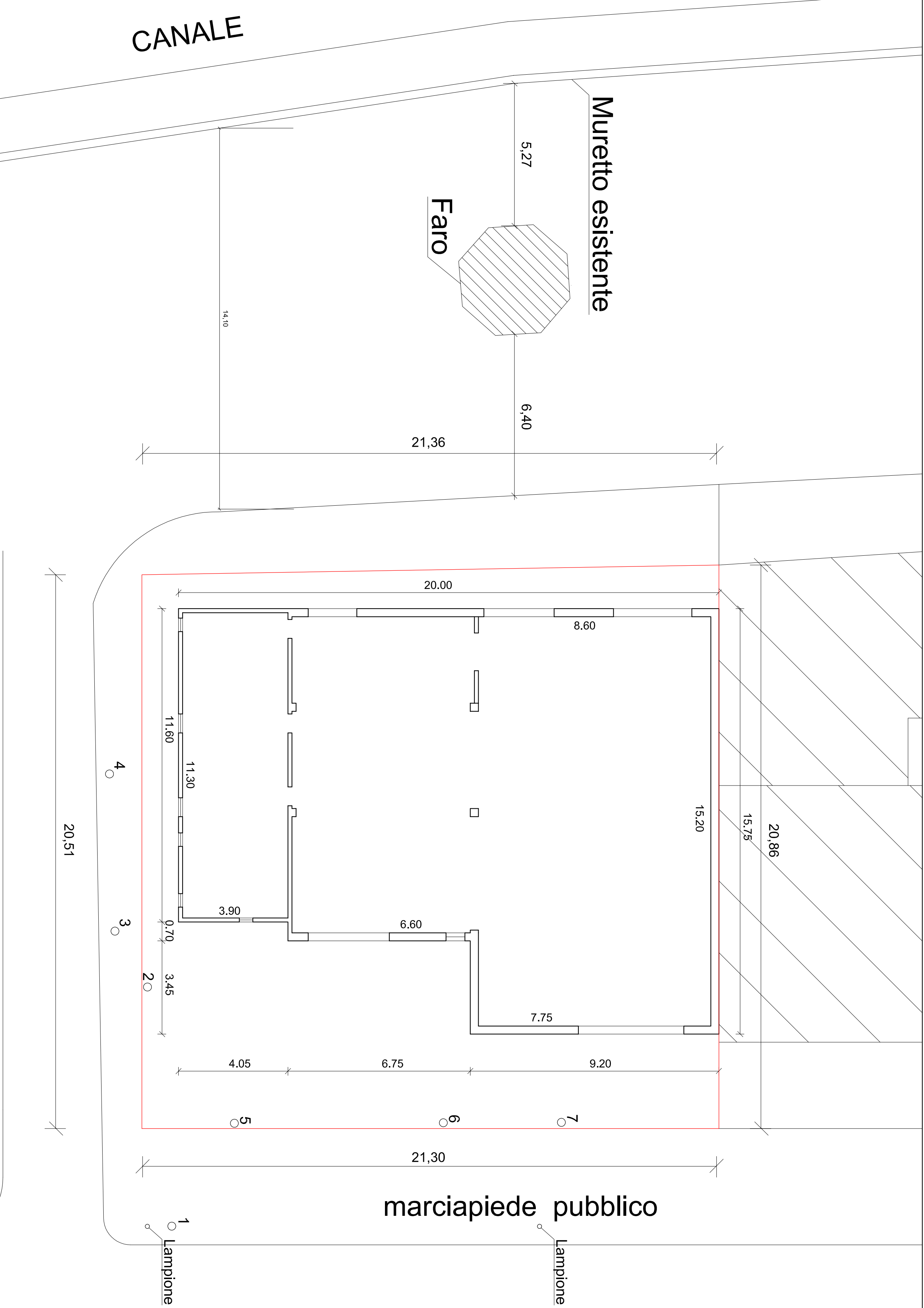

SAURO

NAZARIO

VIA

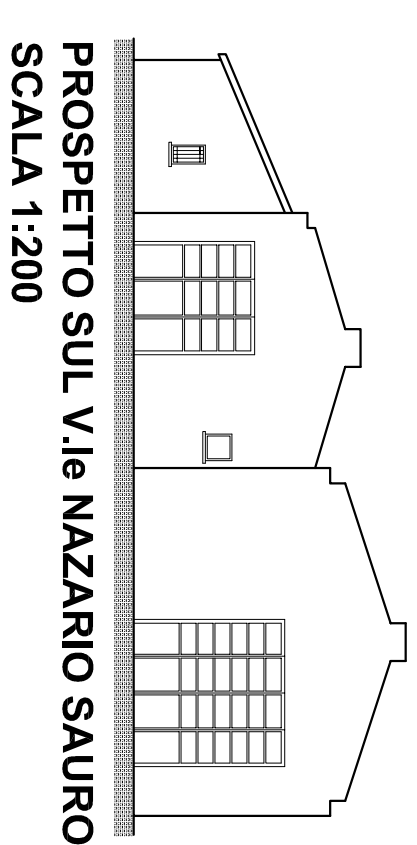

PROSPETTO SUL V.le NAZARIO SAURO
SCALA 1:200

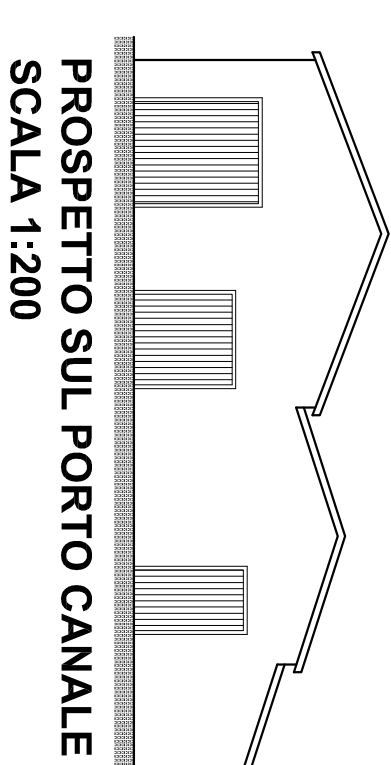

PROSPETTO SUL PORTO CANALE
SCALA 1:200

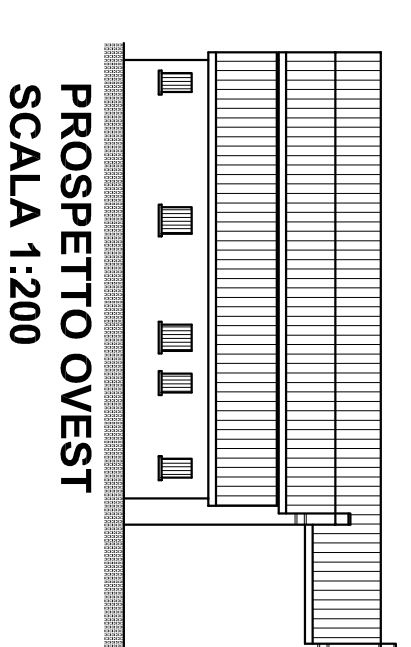

PROSPETTO OVEST
SCALA 1:200

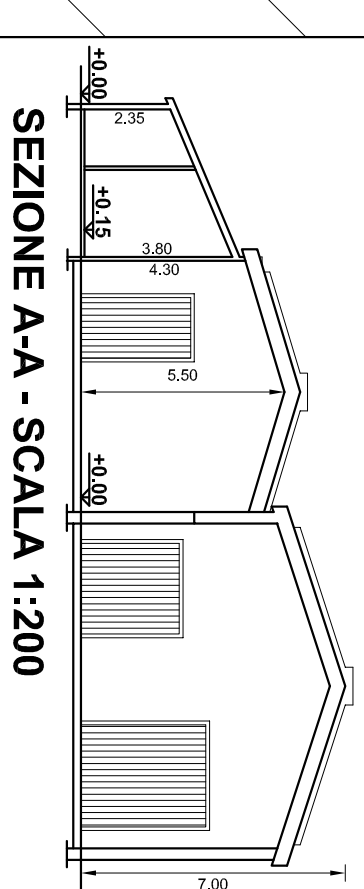

SEZIONE A-A - SCALA 1:200

Alberature esistenti
1 platano
2 platano
3 pioppo
4 pioppo
5 platano
6 platano
7 platano

Banchina

CANALE

Muretto esistente

Faro

PIAZZA ALIPRANDI

marciapiede pubblico

Lampione

Lampione