

COMUNE DI CERVIA  
 PIANO URBANISTICO DI ATTUAZIONE  
 DI UN'AREA RESIDENZIALE  
 LOCALITÀ MONTALETTO DI CERVIA  
 VIA BOLLANA

COMMITTENTI: ZAMAGNA ALBA FRANCA  
 nata a Cervia il 01/03/1951  
 c.f.: ZMGLFR51C41C553L

ZAMAGNA ASSUNTA  
 nata a Cervia il 24/11/1957  
 c.f.: ZMGNS157S64C553Z

CICOGNANI ANNA  
 nata a Cesena il 06/02/1930  
 c.f.: CCGNNA30B46C573G

Il Progettista  
 -Farneti Dott. Ing. Angelo-

Oggetto della tavola:	Scala:	Tavola n.:
Planimetria innesto su S.P. n.71bis	1:200	U17

Cervia,  
 STUDIO TECNICO ING. ANGELO FARNETI: Viale G.Bovio, 68 - Cesena (Fc) - Tel. :0547/29829;  
 Fax: 0547 362746; e\_mail: studio.farneti@iol.it  
 PROPRIETÀ RISERVATA: questo disegno non potrà essere riprodotto o reso noto a terzi senza la nostra autorizzazione; in caso contrario si ogerà a termine di legge.  
 FILE:ZAMAGNA/FASE\_2A\_2/TAV U17 Provincia.dwg

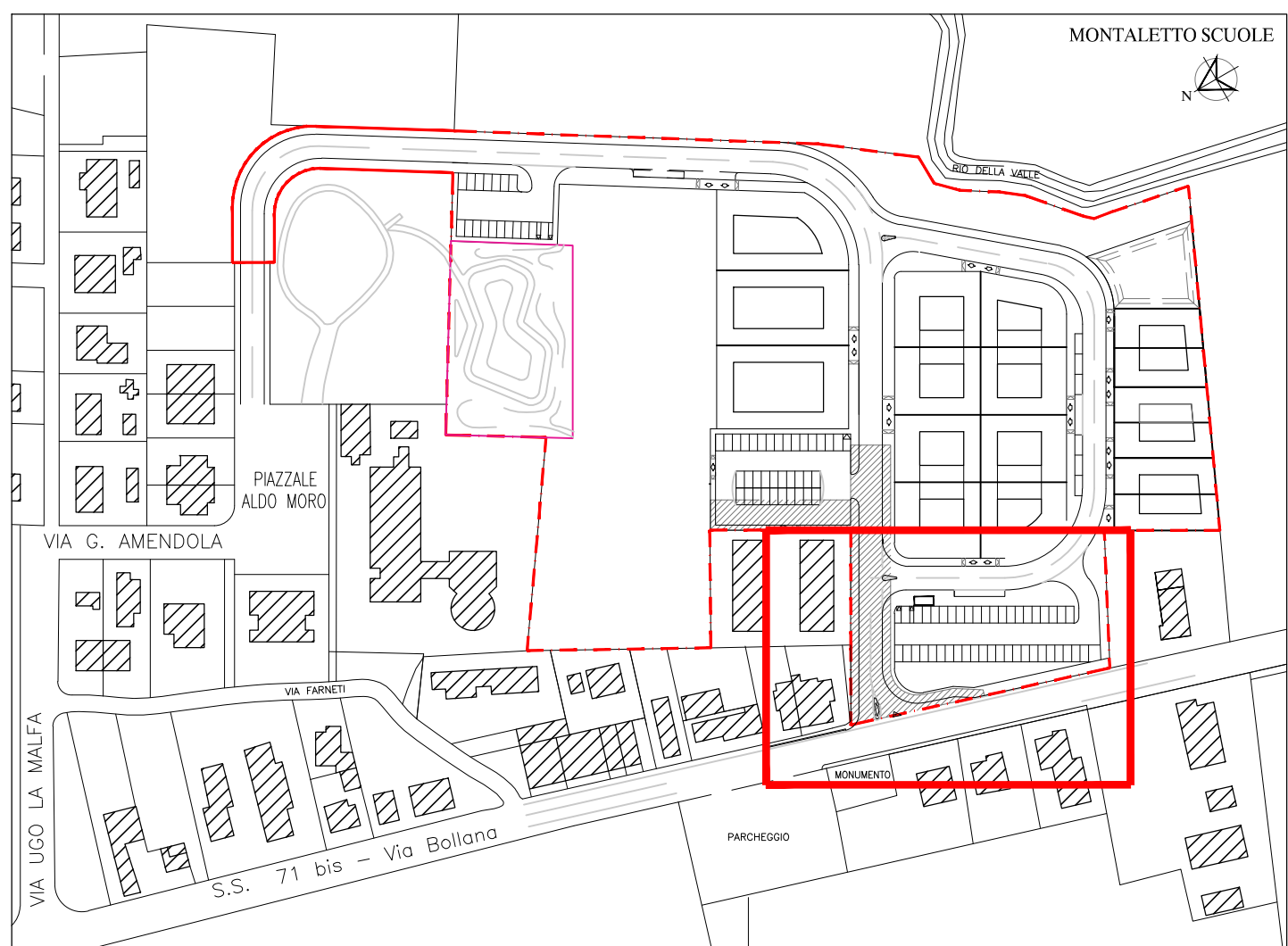

PLANIMETRIA 1:2.000

- ▬ AREA DI INTERVENTO
- STRADA e MARCIAPIEDE GIÀ REALIZZATI
- AREA SOGGETTA A DIVIETO DI SOSTA DELIMITATA CON SEGNALETICA ORIZZONTALE (ZEBRATURA COLORE BIANCO)

NOTE:

- 1) LA REALIZZAZIONE DEL MARCIAPIEDE A DELIMITAZIONE DELL'AREA DELLO SVINCOLO (LATO S.S.16- ZONA BAR) VERRÀ REALIZZATO DALLA PROVINCIA DI RAVENNA COSÌ COME PREVISTO NEL PROGETTO ESECUTIVO DELLA PISTA CICLO- PEDONALE REDATTO A CURA DELLA PROVINCIA STESSA.
- 2) GLI ATTRAVERSAMENTI PEDONALI SU S.P.n.71 Bis R e SU STRADA COMUNALE DOVRANNO ESSERE VERIFICATI E CONCORDATI SULLA BASE DELLA PROGETTAZIONE ESECUTIVA DELLA PISTA CICLO- PEDONALE REDATTA DALLA PROVINCIA DI RAVENNA.
- 3) I CORDOLI DELIMITANTI LE AIUOLE SPARTITRAFFICO SUL FRONTE DELLA S.P.n.71 Bis R SARANNO COLORATI IN GIALLO NEI TRATTI IN RETTIFILLO MENTRE NEI TRATTI CURVI VERRÀ ALTERNATA LA COLORAZIONE GIALLO- NERA.
- 4) I CORDOLI DELLE AIUOLE SPARTITRAFFICO SARANNO DI TIPO "SORMONTABILE" E PRIVI DI SPIGOLI VIVI. I RACCORDI DELLE AIUOLE VERRANNO REALIZZATI MEDIANTE FORMAZIONE DI TRATTI CURVILINEI.

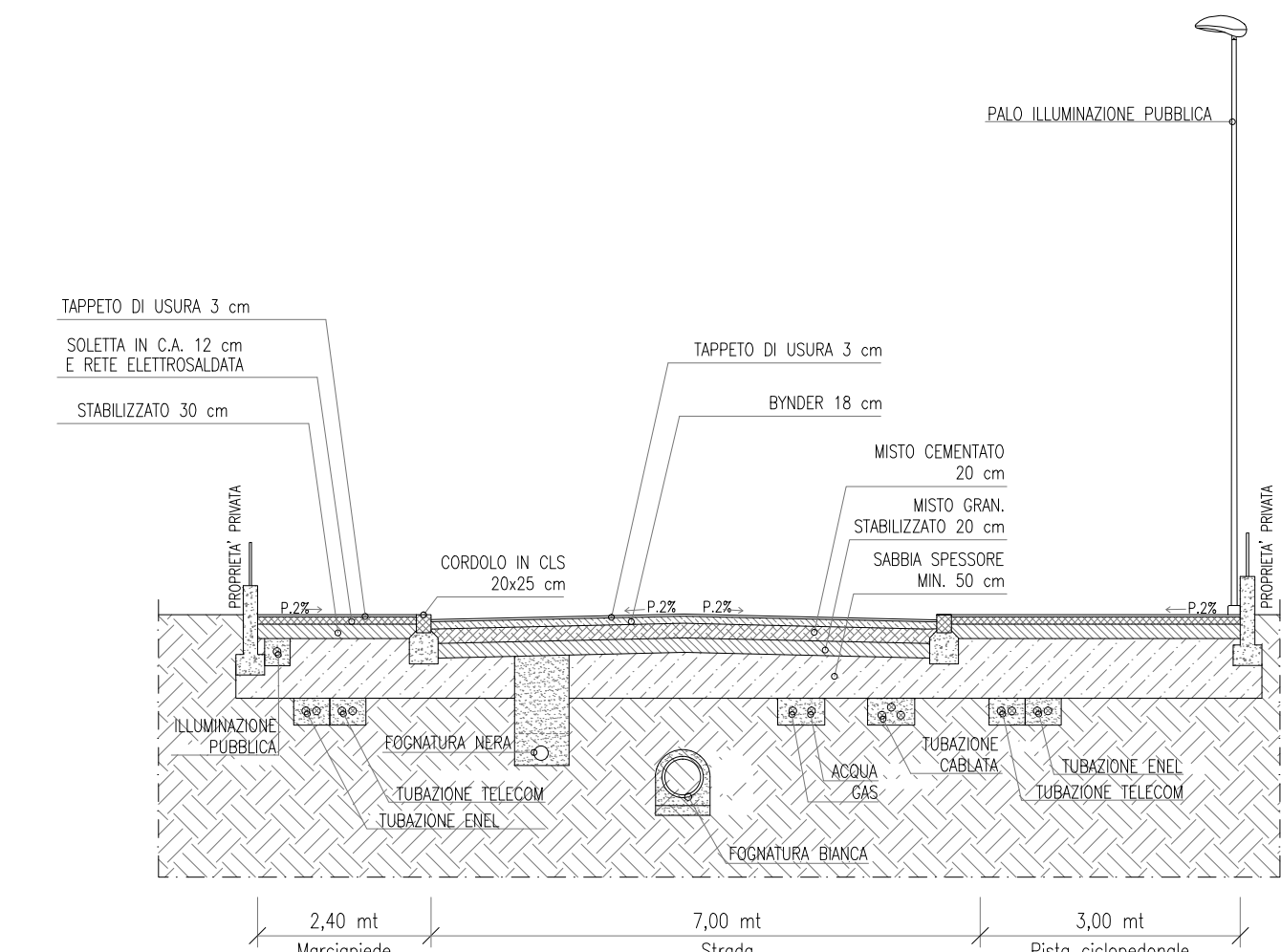

SEZIONE TIPO IN CORRISPONDENZA DELL'INNESTO 1:100

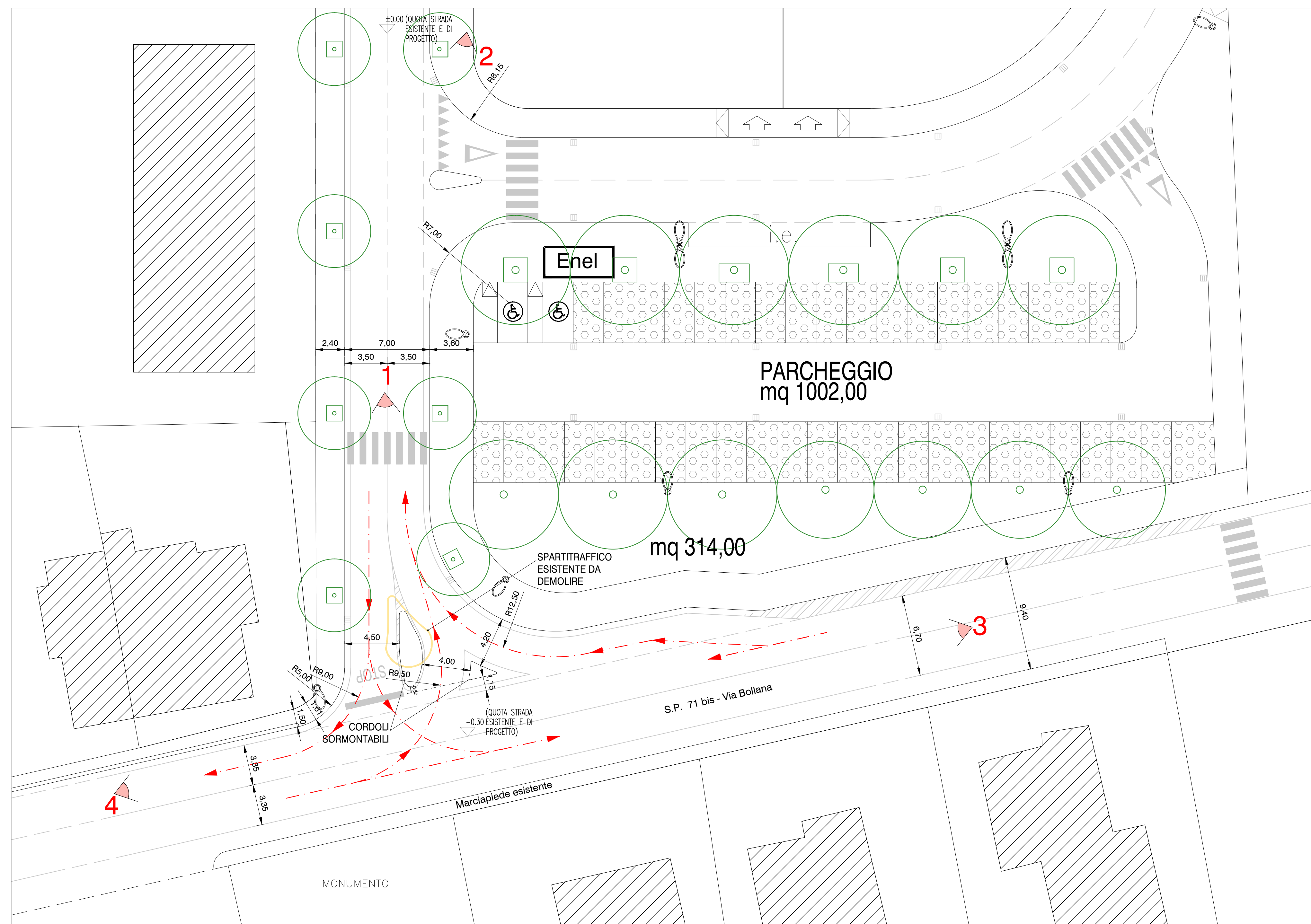

FOTOGRAFIE STATO ATTUALE



FOTO 1



FOTO 2



FOTO 3



FOTO 4