COMUNE di CERVIA

Studio Tecnico
Casadei Geom. Daniele

V.le G.Bovio, 64 - 47521 Cesena
tel - fax +39 0547613893
e - mail studio.geometrielifastwebnet.it

OGGETTO:

Piano Particolareggiato di Iniziativa Privata in zona Aa1, in variante al P.R.G.
ex cinema europa
via xx settembre angolo Vicolo San Francesco
Ripristino edilizio e tipologico di un complesso residenziale attraverso demolizione e ricostruzione del fabbricato esistente

COMMITTENTI:

Imm. Cinema Europa srl
Corso Garibaldi n° 63 - 47100 Forlì
P.Iva xxxxxxxxxxxxxxx

PROGETTISTA:

Geom.Casadei Daniele V.le G.Bovio, 64 - 47521 Cesena (FC)
Arch. Rovereti Massimo Via Giovanni XXIII, 13 - 47521 Cesena (FC)

ELABORATO:

Tavola Legge 13/'89

Tav.:	scala:	TECNICI:	COMMITTENZA:
5	1 :100		
data: Dicembre 2014	file:		

Elaborazione grafica realizzata da SERV.IMM. s.r.l. con sede in CESENA V.le G.Bovio n. 64 - Riproduzione anche parziale vietata a termini di legge - tutti i diritti riservati - 2005

RAGGIO DI MANOVRA CARROZZINA (120cm)

PERCORSO CARROZZINA

EVENTUALE PREDISPOSIZIONE SERVOSCALA

PIANTA PIANO INTERRATO

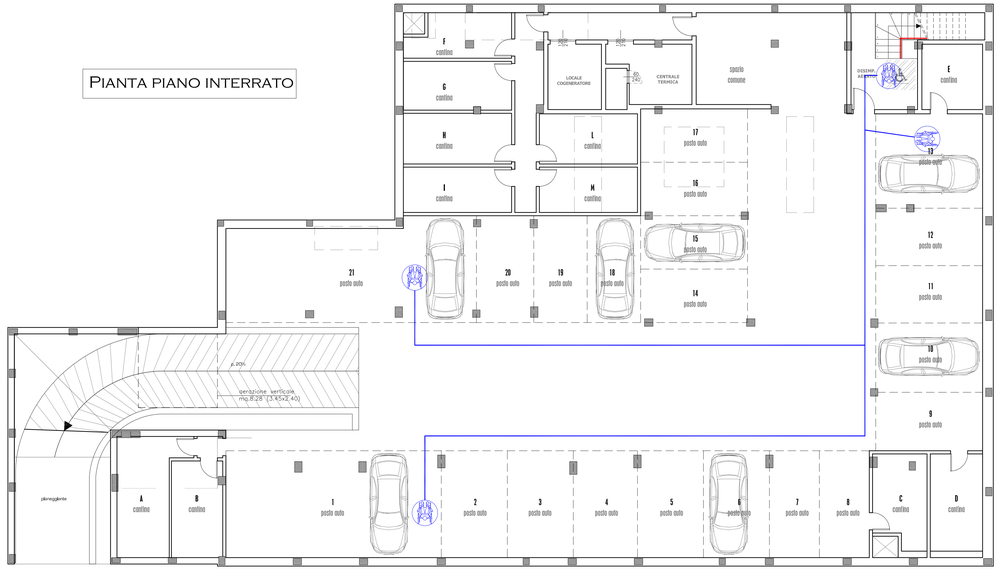

PIANTA PIANO PRIMO

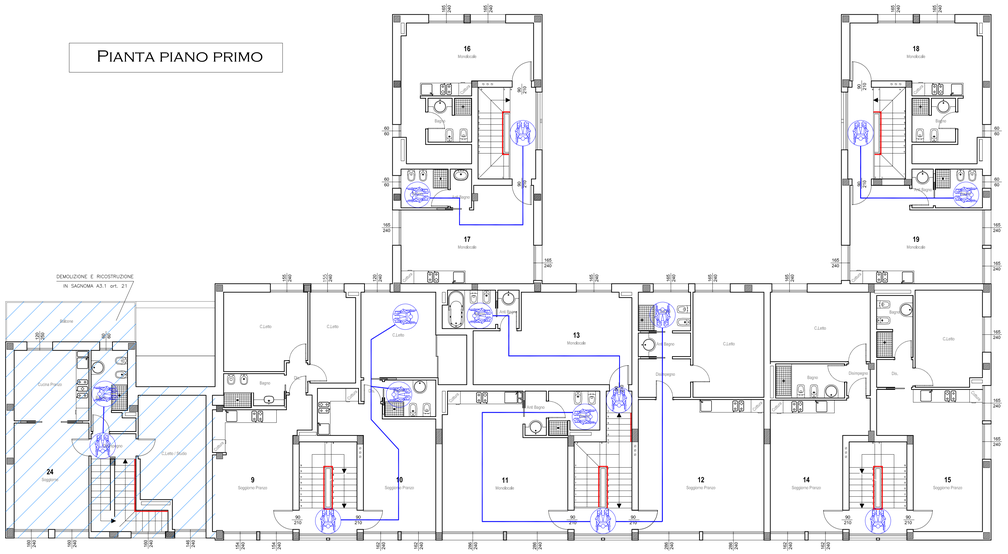

PIANTA PIANO TERRA

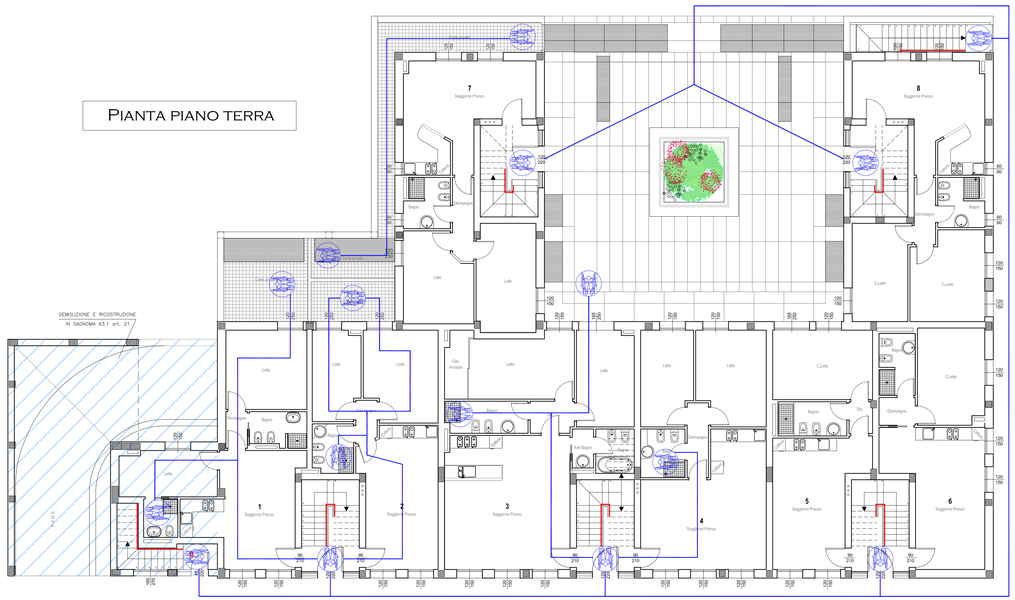

PIANTA PIANO SECONDO